

LA PASSERELLE CINEMA



PROGRAMME DU 10 AU 23 JUILLET 2024

10 > 16 JUIL	Mer 10	Jeu 11	Ven 12	Sam 13	Dim 14	Lun 15	Mar 16
MOI MOCHE ET MÉCHANT 4	14h30	14h30	14h30	14h30	14h30	14h30	14h30
LE COMTE DE MONTE CRISTO		16h30		20h30	16h30		
HORIZON CHAPITRE 1	20h30		20h30		20h00	16h30	20h30
L'ENFANT QUI MESURAIT LE MONDE	18h15		18h15				18h15
KINDS OF KINDNESS (Vost)		20h30		17h30			

17 > 23 JUIL	Mer 17	Jeu 18	Ven 19	Sam 20	Dim 21	Lun 22	Mar 23
MOI MOCHE ET MÉCHANT 4	14h30	14h30	10h30				
POURQUOI TU SOURIS ?	18h15	16h30	14h30				
SONS (Vost)	16h15	18h15					

TARIF PLEIN : 7€ / RÉDUIT : 6€ / TARIF JEUNE (-18 ANS) : 4,50€
CARTES 5 PLACES : 25€



LA PASSERELLE
Centre Social — Relais Culturel

au Trèfle, allée du Chemin Vert à Rixheim / 03 89 54 21 55
Bandes annonces et programmation www.la-passerelle.fr

MOI MOCHE ET MÉCHANT 4

Animation de Patrick Delage (Us) | 1h34 + 6 Ans

Gru, Lucy et les filles, Margo, Edith et Agnès accueillent le petit dernier de la famille, Gru Junior, qui semble n'avoir qu'une passion : faire tourner son père en bourrique. Mais Gru est confronté à un nouvel ennemi Maxime Le Mal qui, avec l'aide de sa petite amie, la fatale Valentina, va obliger toute la famille à fuir.



HORIZON CHAPITRE 1

Western de Kevin Costner (Us) | 3h01

Sur une période de 15 ans avant et après la Guerre de Sécession. L'expansion vers l'Ouest est semée d'embûches qu'il s'agisse des éléments naturels, des interactions avec les peuples indigènes qui vivaient sur ces terres et de la détermination impitoyable de ceux qui cherchaient à les coloniser...



L'ENFANT QUI MESURAIT LE MONDE

Drame de Takis Candilis (Fr) | 1h44

Sur l'île de Kalamaki en Grèce, Yannis, un jeune enfant autiste, rythme ses journées en mesurant l'ordre du monde : les bateaux qui accostent, les prises des pêcheurs, le va-et-vient des clients du café. L'arrivée inattendue de son grand-père, Alexandre Varda, homme d'affaires de renom qu'il n'a jamais rencontré, va perturber l'équilibre fragile de son quotidien. Malgré leurs différences apparentes, une relation profonde et bouleversante se tisse entre ce grand-père distant et ce petit-fils aux talents singuliers.

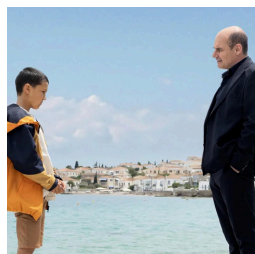

LE COMTE DE MONTE CRISTO

Aventure de Matthieu Delaporte (Fr) | 2h58

Victime d'un complot, le jeune Edmond Dantès est arrêté le jour de son mariage pour un crime qu'il n'a pas commis. Après quatorze ans de détention au château d'If, il parvient à s'évader. Devenu immensément riche, il revient sous l'identité du comte de Monte-Cristo pour se venger des trois hommes qui l'ont trahi.

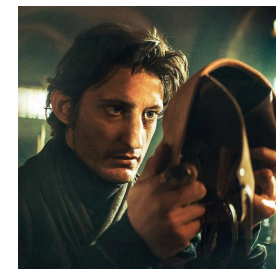

POURQUOI TU SOURIS ?

Comédie de Christine Paillard (Fr) | 1h35

Wisi est en galère. Il débarque à Bordeaux dans l'espoir de trouver un boulot et croise la route de Marina, une humanitaire au grand cœur. Pour se faire héberger chez elle, il prétend être un sans-papier. Un soir, il rencontre Jérôme, lui-même à la rue après le décès de sa mère. Malgré ses propos racistes et son étrange phobie de l'effort, Wisi accepte de le cacher pour une nuit chez Marina. Mais flairant le bon plan, Jérôme est bien décidé à s'incruster. Surtout depuis qu'il a découvert la combine de Wisi pour amadouer Marina...



LES TOILES DU 7ÈME ART (EN PARTENARIAT AVEC LE R.E.C.I.T)

KINDS OF KINDNESS

Drame de Yorgos Lanthimos (Gr) | 2h44 - Vost

Une fable en tryptique qui suit : un homme sans choix qui tente de prendre le contrôle de sa propre vie ; un policier inquiet parce que sa femme disparue en mer est de retour et qu'elle semble une personne différente ; et une femme déterminée à trouver une personne bien précise dotée d'un pouvoir spécial, destinée à devenir un chef spirituel prodigieux.

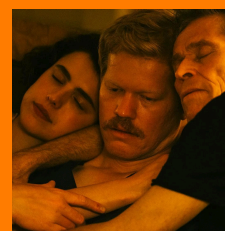

SONS

Drame de Gustav Möller (Dan) | 1h40 - vost

Eva, gardienne de prison exemplaire, fait face à un véritable dilemme lorsqu'un jeune homme de son passé est transféré dans l'établissement pénitentiaire où elle travaille. Sans dévoiler son secret, Eva sollicite sa mutation dans l'unité du jeune homme, réputée comme la plus violente de la prison.

