LA PASSERELLE

CINEMA

PROGRAMME DU 20 MARS AU 02 AVR. 2024

20 > 26 MARS	Mer 20	Jeu 21	Ven 22	Sam 23	Dim 24	Lun 25	Mar 26
L'ANTILOPE D'OR ...	Ciné -goûter 14h30						
LE ROYAUME DES ABYSSES				14h30			
LES EXPLORATEURS					Avant-Première 14h30		
LES ROIS DE LA PISTE	18h15	16h15	20h30		16h30		20h30
BOLERO	20h30	18h15	18h15	20h30	18h30		14h30
MADAME DE SÉVIGNÉ		14h30		16h30	20h30		18h15
LAISSEZ MOI		20h30		18h30			

27 MARS > 02 AVR.	Mer 27	Jeu 28	Ven 29	Sam 30	Dim 31	Lun 01	Mar 02
E.T L'EXTRA-TERRESTRE	Mon petit ciné-club 14h00		14h30	14h30			
DUNE : 2ÈME PARTIE					20h30		
LA NOUVELLE FEMME	20h30	18h15	16h30		16h30		
HEUREUX GAGNANTS	16h30		20h30	16h30	14h30		
KARAOKÉ	18h15	14h30	18h30	20h30	18h30		
L'AFFAIRE ABEL TREM (vost)		20h30		18h15			

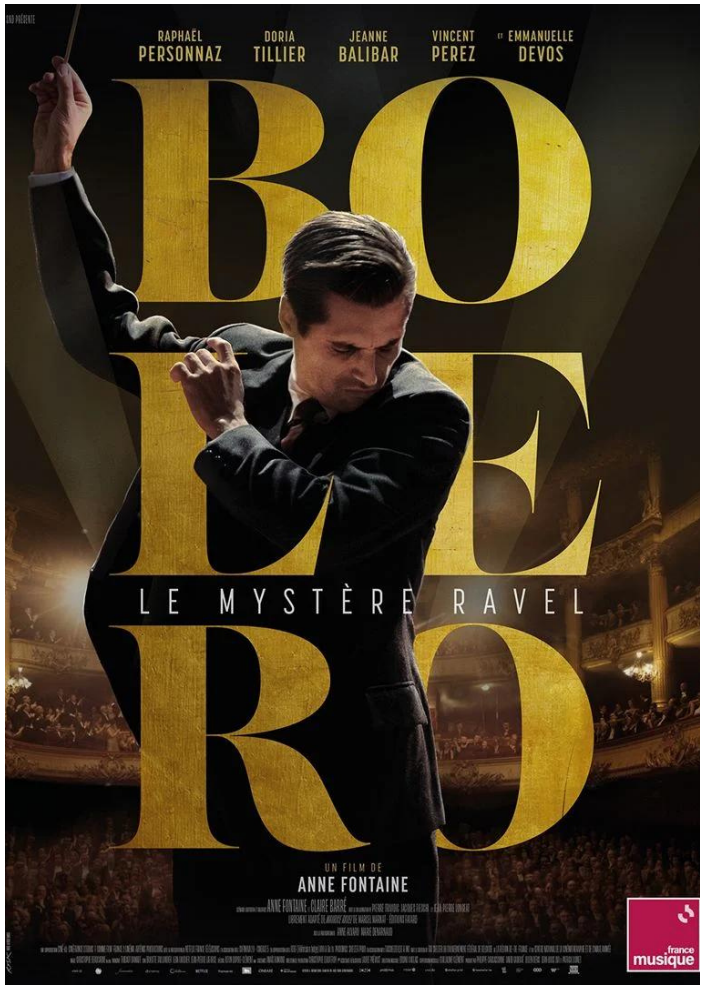

TARIF PLEIN : 7€ / RÉDUIT : 6€ / TARIF JEUNE (-18 ANS) : 4,50€
CARTES 5 PLACES : 25€

LA PASSERELLE
Centre Social — Relais Culturel
au Trèfle, allée du Chemin Vert à Rixheim / 03 89 54 21 55
Bandes annonces et programmation www.la-passerelle.fr

CINÉ-JEUNESSE :

E.T L'EXTRA-TERRESTRE

Mon petit ciné-club

Aventure de de Steven Spielberg (Us) | 2h00 | + 7 ans ans

Elliot, un garçon de dix ans, découvre E.T et lui construit un abri dans son armoire. Rapprochés par un échange télépathique, les deux êtres ne tardent pas à devenir amis.

Avant-Premiere : l'antilope d'or¸ la renarde et le lièvre

Ciné-goûter

Animation de Lev Atamanov (Ru) | 0h43 | + 4 ans

Au temps des Mille et Une Nuits, un maharaja avide poursuit une antilope dont les sabots produisent des pièces en or. Il capture son ami, un petit garçon, en espérant qu'il le mène à l'animal magique.

Avant-Premiere : LES EXPLORATEURS

Animation de Gonzalo Guttierez (All) | 1h 27| + 6 ans

SAlfonso, Arthur et Victoria sont trois explorateurs en quête de grandes aventures. Mais difficile de faire les quatre cents coups dans une petite ville si paisible… Et s'ils se retrouvaient soudain avec d'improbables agents secrets à leurs trousses ? Et si des lapins zinzins, des dragons et des machines volantes étaient de la partie ?

MADAME DE SÉVIGNÉ

Drame de Isabelle Brocard (Fr) | 1h32

Milieu du XVIIème siècle, la marquise de Sévigné veut faire de sa fille une femme brillante et indépendante, à son image. Mais plus elle tente d'avoir une emprise sur le destin de la jeune femme, plus celle-ci se rebelle.

BOLERO

Biopic de Anne Fontainne (Fr) | 2h00

En 1928, alors que Paris vit au rythme des années folles, la danseuse Ida Rubinstein commande à Maurice Ravel la musique de son prochain ballet.

LES ROIS DE LA PISTE

Comédie dramatique de Thierry Klifa (Fr) | 1h56

Rachel, sorte de Ma Dalton, a élevé ses fils Sam et Jérémie, et son petit-fils, Nathan, dans le culte de l'arnaque. De plans foireux en petits larcins, cette sympathique famille de bras cassés court toujours après le gros coup.

LA NOUVELLE FEMME

Drame de Léa Todorov (Fr) | 1h41

En 1900, Lili d'Alengy, célèbre courtisane a un secret honteux - sa fille Tina, née avec un handicap. Peu disposée à s'occuper d'une enfant qui menace sa carrière, elle décide de quitter Paris pour Rome.Elle y fait la connaissance de Maria Montessori, une femme médecin qui développe une méthode d'apprentissage révolutionnaire pour les enfants ...

KARAOKE

Comédie de Stéphane Ben Lahcene (Fr) | 1h29

Après une soirée pleine d'excès, Bénédicte, célèbre chanteuse d'opéra, voit sa carrière s'écrouler. Fatou, passionnée karaoké, est la seule à lui tendre la main. Elle a une idée derrière la tête : convaincre Bénédicte de participer au grand concours national de karaoké.

HEUREUX GAGNANTS

Comédie de M. Govare et R. Choay (Fr) | 1h43 |

1 chance sur 19 millions. Plus de probabilité d'être frappé par une météorite que de gagner au loto. Pour nos heureux gagnants, le rêve va rapidement se transformer en cauchemar, et leur vie va voler en éclat dans un spectaculaire feu d'artifices de comédie noire !

LES TOILES DU 7ÈME ART (EN PARTENARIAT AVEC LE R.E.C.I.T)

LAISSEZ-MOI

Drame de Maxime Rappaz (Ch) | 1h33

Claudine consacre toute sa vie à son fils. Toutefois, chaque mardi, elle s'offre une plage de liberté et se rend dans un hôtel de montagne pour y fréquenter des hommes de passage.

L'AFFAIRE ABEL TREM

Drame de Gábor Reisz (Ho) | 2h07 | vost

C'est la fin de l'année scolaire à Budapest. Recalé à son oral d'histoire, Abel décide de mentir à ses parents sur les raisons de son échec et déclenche alors, malgré lui, un scandale politico-médiatique.